

CURE

A Rebmann Research Company

PRAXISMANAGER

Handout für Ärzte

1

Was ist der CURE Praxismanager?

Der CURE Praxismanager ist die erste smarte Open-Banking-Plattform zur automatischen Steuerung und Verbesserung der Praxisfinanzen von Ärzten und Zahnärzten.

Anhand der Zahlungsströme der verknüpften Praxiskonten analysiert der CURE Praxismanager die aktuelle wirtschaftliche Situation der Praxis. Dabei erfolgt die betriebswirtschaftliche Bewertung völlig automatisch durch die intelligente CURE KI, sodass keine Zuarbeit des Arztes notwendig ist.



Alle Konten auf einen Blick

Sie entscheiden, welche Konten mit dem CURE Praxismanager verknüpft werden. Egal ob Girokonto, Tagesgeld oder Depot. Auf diese Weise erhalten Sie automatisch eine umfassende und kategorisierte Transaktionshistorie.



Zahlungsströme in Echtzeit

Anhand Ihrer Zahlungsströme, Einnahmen und Ausgaben berechnet der CURE Praxismanager Ihren individuellen Praxiscore sowie weitere wichtige Kennzahlen, wie z.B. die Praxisrentabilität.

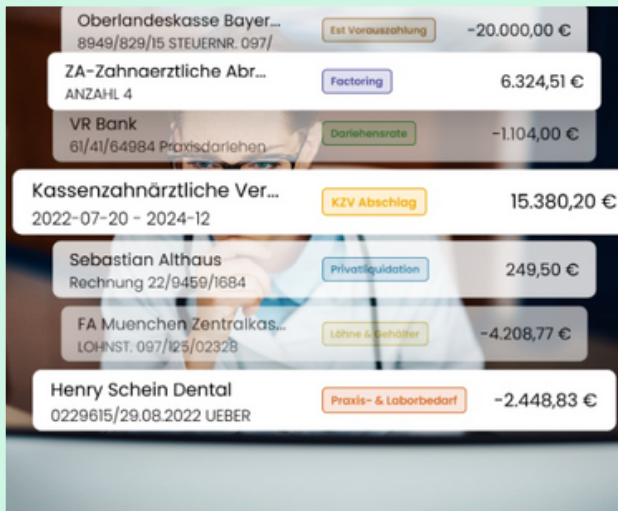

Mehr Kontrolle bei Geldein- und ausgängen

Die CURE KI strukturiert und kategorisiert alle Geldein- und ausgänge Ihrer Praxis automatisch. So erhalten Sie ohne Aufwand alle Praxiszahlen immer perfekt aufbereitet.



Praxisfinanzen von morgen

Mit der intelligenten Liquiditätsprognose wissen Sie auch, wie es in Zukunft um Ihre Finanzen steht. Anhand Ihrer Bankgeschäfte berechnet unsere KI anstehende Zahlungen und Einnahmen.

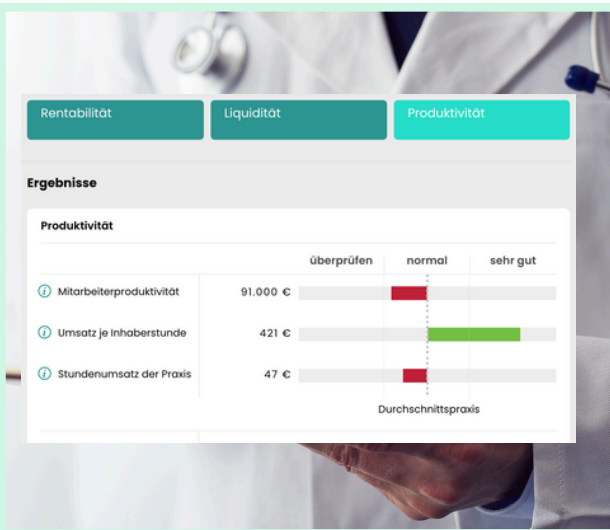

Benchmarking mit der Fachgruppe

Sehen Sie die Stärken und Schwächen Ihrer Praxisfinanzen auf Monats-, Quartals-, und Jahresebene. So können Sie Trends früh erkennen und rechtzeitig handeln.

2

Was ist Open-Banking?

Banken sind auf Basis der zweiten Zahlungsdiensterichtlinie (Payment Services Directive 2 – PSD 2) verpflichtet, Finanzdaten über sichere Schnittstellen an weitere Finanzdienstleister zu übermitteln – allerdings nur nach aktiver Zustimmung der Kunden. Zugleich müssen Finanzdienstleister zur Nutzung der Open-Banking-Daten eine PSD2-Lizenz vorweisen. Letztere wird in Deutschland durch die Bundesanstalt für Finanzdienstleistungsaufsicht (BaFin) ausgegeben. Auf diese Weise wird ein Sicherheitssystem auf Banken-Niveau garantiert.

Ihre Daten sind bei uns sicher!

CURE erfüllt die höchsten Standards der Datensicherheit und unsere PSD2-Schnittstelle ist durch die BaFin zertifiziert.

Gibt es ein Problem mit meiner Hausbank, wenn ich Open-Banking-Dienste, wie den CURE Praxismanager, nutze?

Im Gegenteil, laut einer Umfrage halten 96 Prozent der Finanzinstitute in Deutschland Open-Banking für wichtig. Ihr persönlicher Bankberater wird also nichts dagegen haben.



"CURE spart mir **mehrere Stunden in der Woche** und ich bin dadurch **unabhängiger.**"

"Mit CURE sehe ich immer **alle Zahlen zu meiner Praxis** und bekomme **Tipps für mehr Wirtschaftlichkeit.**"

Praxisausgaben

Praxiseinnahmen

Liquidität

45.000C

Jetzt kostenlos registrieren

3

Welche Vorteile bietet mir der CURE Praxismanager als Arzt?

Mit nur einem Login alle Praxiskonten auf einen Blick

Einnahmen, Ausgaben, Liquidität und Steuer in Echtzeit

Empfehlungen zur Praxisoptimierung

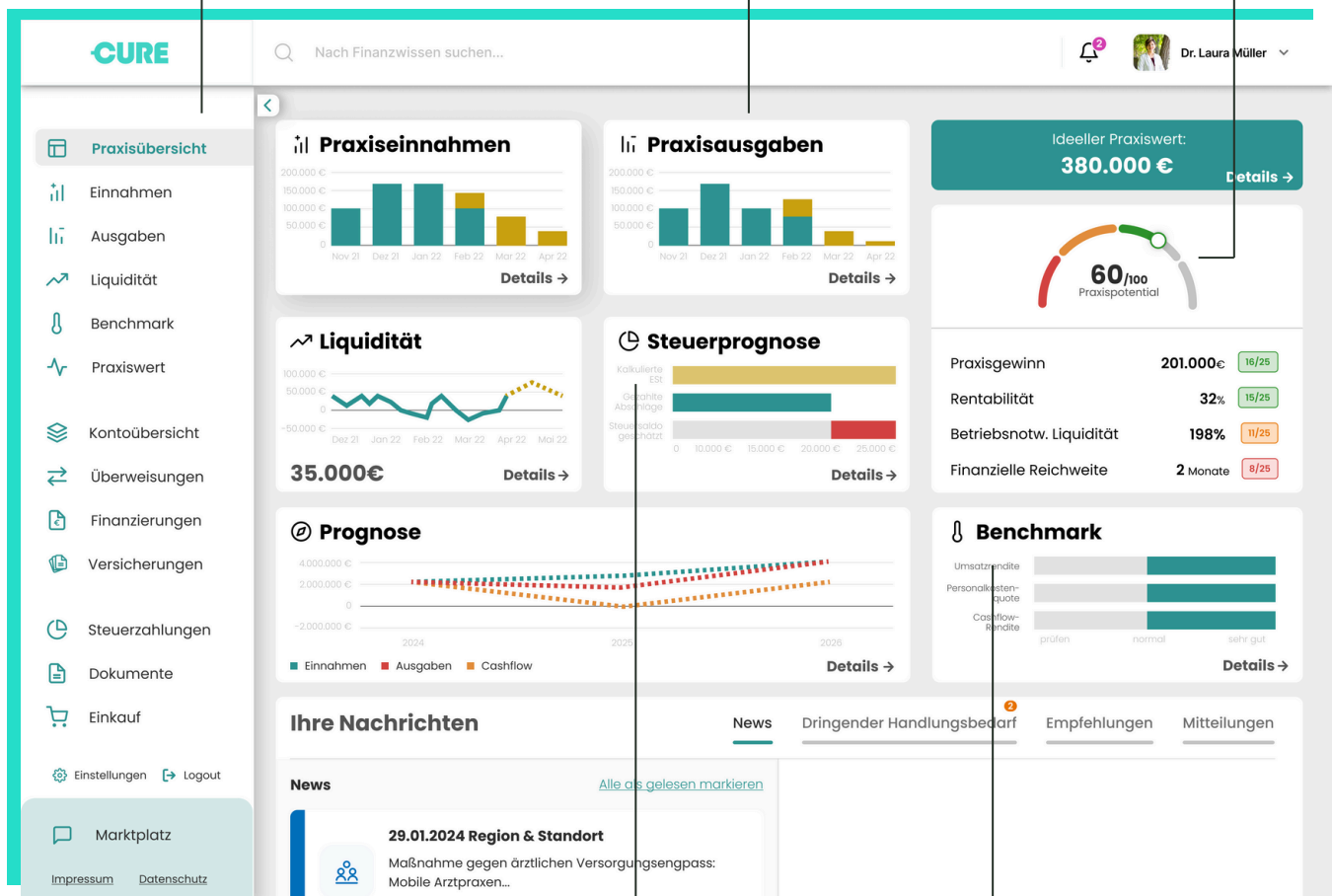

Steuervorschau mit Rücklageempfehlung

Benchmarking mit anderen Praxen in der KV-Region

4

Was kostet CURE für Ärzte ?

Flexible Tarife für jede Praxisgröße

Preise bei monatlicher Zahlung

Basis 49€/Monat

zzgl. MwSt.

Bestens ausgerüstet für die Finanzanalyse Ihrer Praxis. Ideal für kleine Einzelpraxen. Ein Nutzer inklusive.

Highlights

- ✓ Multibanking mit mehreren Konten und Unterkonten
- ✓ Automatische Heilberufe-Kategorisierung aller Transaktionen
- ✓ Liquiditätsmanagement mit Prognose

Professionell 99€/Monat

zzgl. MwSt.

Perfekt geeignet für Praxen mit vielen Transaktionen und mehreren Mitarbeitern. Zwei Nutzer inklusive.

Highlights

- ✓ Intelligentes Benchmarking mit Vergleichsbetrachtung zur Praxis
- ✓ Betriebswirtschaftliche Analyse mit Empfehlungen zur Verbesserung der Finanzlage der Praxis
- ✓ Steuervorschau mit Rücklage
- ✓ Nutzer-Zugänge, bspw. für einen weiteren Praxisinhaber, einen Mitarbeiter oder Ihren Steuerberater

Premium 149€/Monat

zzgl. MwSt.

Dieser Tarif ist ideal für große Praxen mit einem hohen Transaktionsvolumen. Bis zu 5 Nutzer inklusive.

Highlights

- ✓ Erweitertes Controlling mit Planungsfunktion
- ✓ Praxis-Benchmarking: Ihre Praxisperformance bei Rentabilität, Produktivität und Liquidität
- ✓ Standortanalyse zur Konkurrenzsituation
- ✓ ROI / Amortisations-Rechner für Investitionen (z.B. medizinische Geräte)
- ✓ Praxisrisiko-Bewertung zu Versicherungen und Zinszahlungen

5

Wie funktioniert die Anmeldung?

Variante 1:

Sie erhalten von Ihrem
Ärztberater eine Mail mit
einer Einladung.

Variante 2:

Sie melden sich
eigenständig auf der
Webseite von CURE an.

Registrierung für die Demo des CURE Praxismanagers

Verknüpfung Ihrer Konten und Auswahl des gewünschten Tarifs

✓ Geschäft!

Der CURE Praxismanager liest nun automatisch Ihre Daten ein
und Sie erhalten täglich Ihren Live-Praxis-Report.

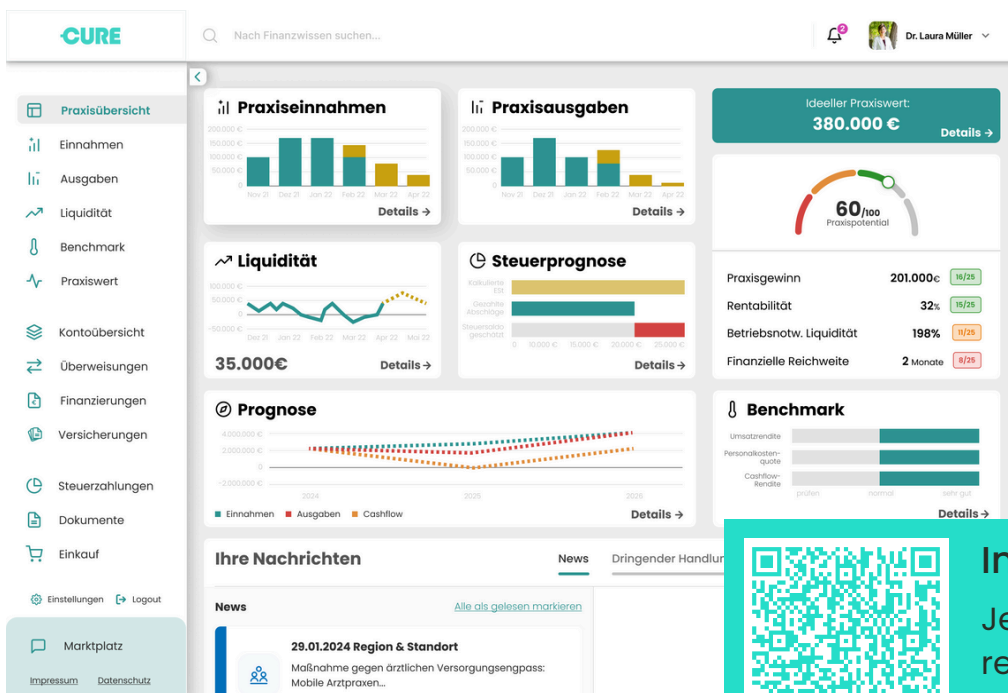

Interesse?
Jetzt
registrieren
und testen.